

# Io, chi sono?

LUCREZIA  
con interventi di MARIO, FORNARINA e RAFFAELLO  
Testo e Musica Giancarlo ACQUISTI

VERSIONE TEATRO: Quartetto con Fornarina e Raffaello

1 ANDANTE ♩ = 74

celli

LUCREZIA *molto libera, continuando il suo intervento parlato*

Gior-no do-po gior-no sen-to cre-sce-re in me u-na sen-sa-zio-ne stra-naun sen-so-diù-real-tà è

6

col canto

tappeto

arpa

co-me seil mio cor-po non miap - par-te-nes-se più è co-me se in me vi-ves-seun' al-tra ri -

arpa

tratt.

a.t.

arpa

fles - so diu - no spec-chioe la sua vo - ce di - spe - ra - ta sen - za - tà... mi con - fon - de...

*trattenuto*  
*rall.*

*Lancio Orchestra a esplodere*  
*fff*

A - mo quel qual - cu - no che c'è in me che mi fa sen - ti - re un' al - tra don - na

*Bene a tempo* ♩ = 78

nel - la sua tri - stez - za pos - so nau - fra - ga - re an - ch'io nel se - gre - to del suo mon - do l'om - bra del - la not - te fra di

*rall.* *tratt.* *a tempo*

noi ma non puòin-gan-nar-ci col suo bu - io non te-me-rea-mi-ca mia non

tiab-ban-do-ne-rò a-prijo not-te que-sto ve-lòe dim - mi! è real-tào fol-lia o qua - le bar-ba-ra ma-gia

dim - mi co-sabo mai daof-frir-ti i - o se tu vuoi in-dos-saj gior-ni miei e

ve - sti - li fin tan-to che vor-rai o bru - cia - li co-me bru-cij miei pen - sie - ri...

RAFFAELLO *con grande slancio, meno veloce*

MARIO

Nei tuoi oc-chiar-den-ti so-no nau-fra-ga-to io - e - ti di-pin-go per do-nar-tial mondo Non la-scia-rea-mi-ca mi-a che fra noi-siun-si-nui-l'om-bra

$\text{♩} = 62$   
*col canto*

MARIO

RAFFAELLO

MARIO

fred-da di qual-co-sa che non è real - tà

eso-prav - vi - ve - rai...

e tu sof-fri... -

*rallentando.....*

LUCREZIA  
ma io mi sen-to co-me se

LUCREZIA  
fa-ces-seor-mai par-te di me

LARGO *solo trio, concertato, piuttosto libero* Azione Scenica: Raffaello interviene sulbozzetto di Fornarina

51

58

FORNARINA

LUCREZIA

*bene a tempo*

(♩ = 68)

A - mo quel - la don - na che c'è in

*tratt.*

FORNARINA a- mo- re te- ne- ro In- fe- de- le ma *1.a e 2.a voce*

LUCREZIA me che mi fa sen- ti- re chi non - so - no TUTTI ho - pa - u - ra di sve- gliar- mie-

RAFFAELLO con - fi - ni dae- splo- ra - re MARIO non è- rel- tà que- sta

*allargando*

*Scende un'atmosfera di mistero ... il ritratto di Fornarina prende vita ...*

*Violino Solo*

63 III° e IV° non ve - der - ti più.

63 I° e II° non ve - der - ti più.

*rallentato a concludere*

63

65

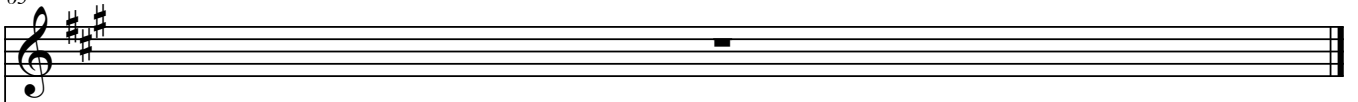

65

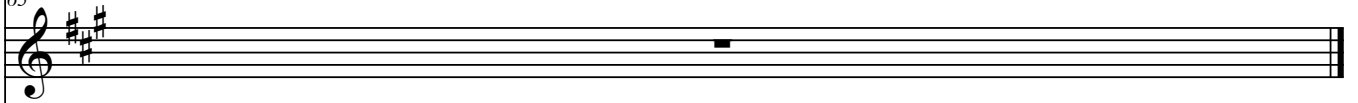

65

65

65

